

Progetto edificio adibito ad attività artigianale

Scritto da Arch. Paolo Cruciani

Martedì 19 Dicembre 2006 17:43 - Ultimo aggiornamento Venerdì 17 Ottobre 2014 11:14

Edificio in località Ancaiano del Comune di Tolentino
vista prospettica dell'edificio

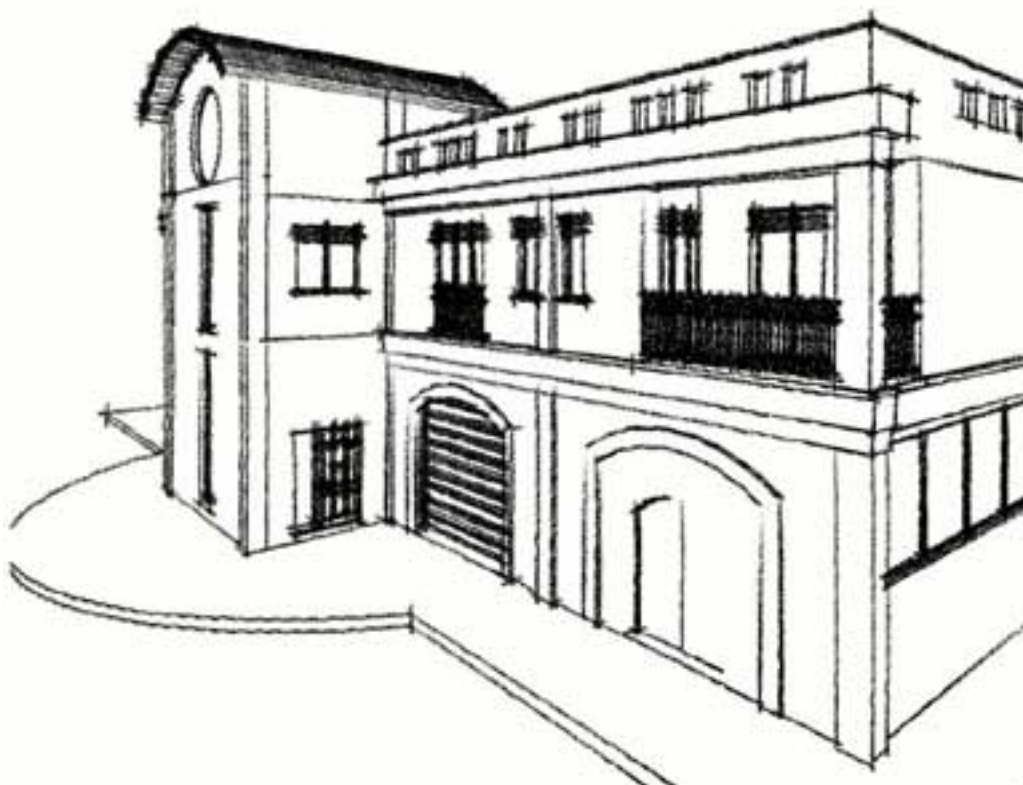

spaccato prospettico

Progetto edificio adibito ad attività artigianale

Scritto da Arch. Paolo Cruciani

Martedì 19 Dicembre 2006 17:43 - Ultimo aggiornamento Venerdì 17 Ottobre 2014 11:14

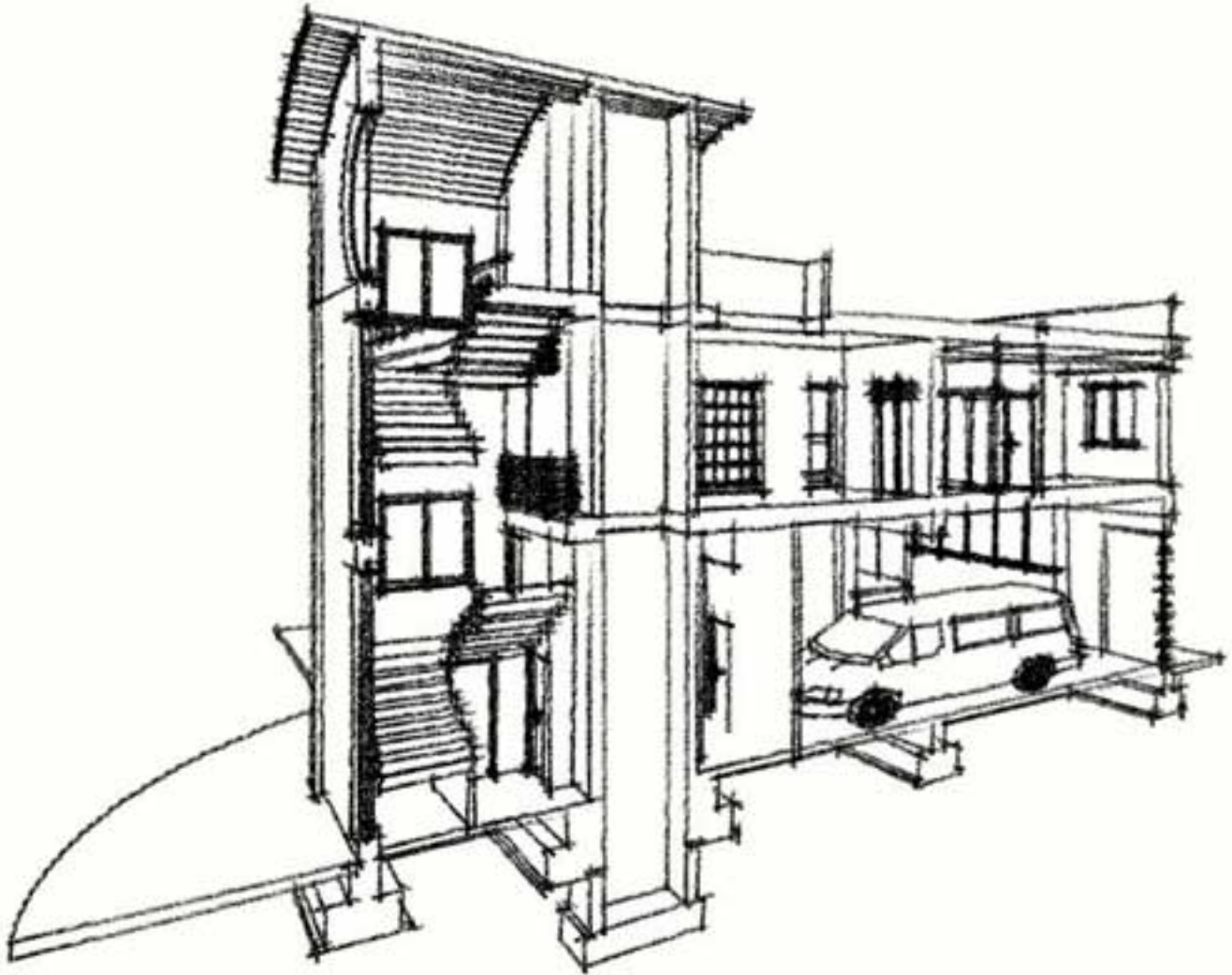

studio di progetto



Copertura ad arco durante la fase di realizzazione

Progetto edificio adibito ad attività artigianale

Scritto da Arch. Paolo Cruciani

Martedì 19 Dicembre 2006 17:43 - Ultimo aggiornamento Venerdì 17 Ottobre 2014 11:14



studio di progetto



foto in fase di esecuzione dei lavori

Progetto edificio adibito ad attività artigianale

Scritto da Arch. Paolo Cruciani

Martedì 19 Dicembre 2006 17:43 - Ultimo aggiornamento Venerdì 17 Ottobre 2014 11:14



foto dalla scala interna

Progetto edificio adibito ad attività artigianale

Scritto da Arch. Paolo Cruciani

Martedì 19 Dicembre 2006 17:43 - Ultimo aggiornamento Venerdì 17 Ottobre 2014 11:14



Progetto edificio adibito ad attività artigianale

Scritto da Arch. Paolo Cruciani

Martedì 19 Dicembre 2006 17:43 - Ultimo aggiornamento Venerdì 17 Ottobre 2014 11:14
